



# Bankhai Technical College : DVE

## รายงาน

ผลการปฏิบัติงานเดือน  
ตุลาคม - มีนาคม 2569

นำเสนอโดย **นางสาวพัชรินทร์ จันทรา**  
เจ้าหน้าที่งานวางแผนและ  
งบประมาณ  
ฝ่ายแผนงานและความร่วมมือ



# PORTFOLIO



## ส่วนที่ 1 ข้อมูลส่วนตัว

ชื่อ นางสาวพัชรินทร์ จันทรา

Miss Patcharin Janta

เชื้อชาติ ไทย

สัญชาติ ไทย

ศาสนา พุทธ

วันเดือน ปี เกิด

3 มิถุนายน 2524

กรุ๊ปเลือด AB

ที่อยู่ปัจจุบัน 88/153 หมู่ที่ 6 ต.หนองตะพาน อ.บ้านค่าย จ.ระยอง

เบอร์โทรศัพท์ 089-5314242

E-mail : patcharinjanta1981@gmail.com

## กรอบงานวางแผนและงบประมาณ

- 1) จัดทำแผนปฏิบัติราชการ แผนพัฒนาสถานศึกษา ตามนโยบายและภารกิจของสถานศึกษาให้สอดคล้องกับแผนพัฒนาเศรษฐกิจและสังคมแห่งชาติ แผนการศึกษาแห่งชาติ นโยบายรัฐบาล นโยบายกระทรวงศึกษาธิการ และนโยบายสำนักงานคณะกรรมการการอาชีวศึกษา
- 2) จัดทำข้อมูลแผนการรับนักเรียน นักศึกษา การยุบ ขยายเพิ่มประเภทวิชาสาขาวิชาที่เปิดสอนในสถานศึกษา เพื่อให้สอดคล้องกับความต้องการของตลาดแรงงานสังคม ชุมชน และท้องถิ่นตามความพร้อมและศักยภาพของสถานศึกษา
- 3) ตรวจสอบและควบคุมค่าใช้จ่ายเงินงบประมาณ เงินนอกงบประมาณให้เป็นไปตามแผนที่กำหนด และดำเนินการเรื่องการปรับแผนการใช้จ่ายเงินของสถานศึกษา
- 4) รวบรวมการใช้จ่ายเงินงบประมาณ เงินนอกงบประมาณ เป็นค่าวัสดุฝึกของแผนกวิชา สำนวจความต้องการวัสดุครุภัณฑ์ของแผนกวิชา และงานต่างๆ เพื่อเป็นข้อมูลในการประกอบการพิจารณาจัดซื้อจัดจ้าง
- 5) วิเคราะห์รายจ่ายของสถานศึกษาเพื่อปรับปรุงการใช้จ่ายให้มีประสิทธิภาพ
- 6) จัดทำรายงานสรุปผลการปฏิบัติงานตามตัวชี้วัดในแผนงานและโครงการการใช้จ่ายเงินงบประมาณและนอกงบประมาณ เสนอต่อสำนักงานคณะกรรมการการอาชีวศึกษา และหน่วยงานอื่นที่เกี่ยวข้องภายในระยะเวลาที่กำหนด
- 7) ประสานงานและให้ความร่วมมือกับหน่วยงานต่างๆ ทั้งภายในและภายนอกสถานศึกษา
- 8) จัดทำปฏิทินการปฏิบัติงาน เสนอโครงการและรายงานการปฏิบัติงานตามลำดับชั้น
- 9) ดูแลบำรุงรักษา และรับผิดชอบทรัพย์สินของสถานศึกษาที่ได้รับมอบหมาย
- 10) ปฏิบัติงานอื่นตามที่ได้รับมอบหมาย

# 1.การมุ่งผลสัมฤทธิ์

## 1) แผนปฏิบัติการประจำปีงบประมาณ พ.ศ.2569



### ขั้นตอนการทำงานที่ 1

1. ประชุมเพื่อพิจารณาแผนปฏิบัติการ  
ราชการประจำปีงบประมาณ  
พ.ศ.2569 วันที่ ๑๕ ตุลาคม 2568

### ขั้นตอนการทำงานที่ 2

2. การอนุมัติแผนปฏิบัติการโดยคณะ  
กรรมการบริหารสถานศึกษา

### ขั้นตอนการทำงานที่ 3

3. เผยแพร่แผนปฏิบัติการ ประจำปี  
งบประมาณ พ.ศ.2569

# 2) จัดทำแผนรับนักเรียน นักศึกษา ปีการศึกษา 2569

## บันทึกข้อความ

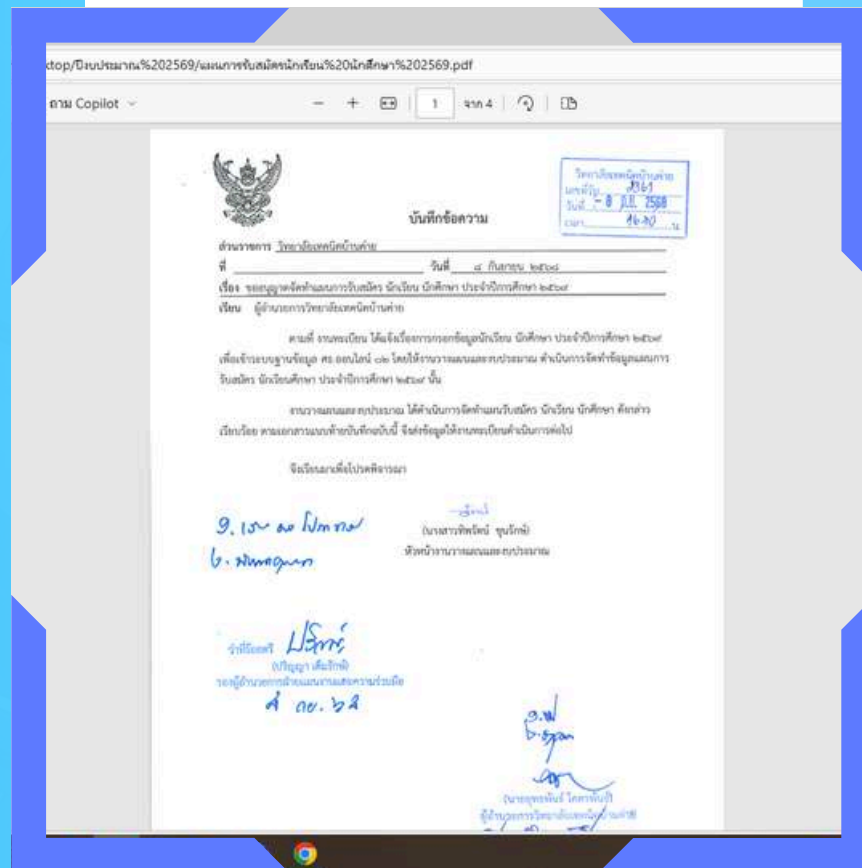

## แผนรับ ปวช.

ประเภทวิชา/สาขาวิชา	แผนปี 68		ปี 69		หมายเหตุ
	ปวช.	จน.ตม.	ปวช.	จน.ตม.	
รวม ปวช.					
วิทยาลัยเกษตรกรรม					
1. สาขาวิชาช่างยนต์	180	4	109	4	90 3
วิทยาลัยอุตสาหกรรม					
2. สาขาวิชาช่างอิเล็กทรอนิกส์	90	3	92	3	90 3
3. สาขาวิชาช่างซ่อมบำรุง	30	1	13	1	30 1
4. สาขาวิชาช่างอิเล็กทรอนิกส์	35	1	30	1	35 1
วิทยาลัยการอาชีพ					
5. สาขาวิชาช่างยนต์	70	2	74	2	70 2
6. สาขาวิชาช่างอิเล็กทรอนิกส์	90	3	41	2	90 3
วิทยาลัยอุตสาหกรรม					
7. สาขาวิชาช่างยนต์	40	1	21	1	35 1
วิทยาลัยการอาชีพ					
8. สาขาวิชาช่างยนต์	40	1	35	1	40 1
9. สาขาวิชาช่างอิเล็กทรอนิกส์	40	1	32	1	40 1
วิทยาลัยเกษตรกรรม					
10. สาขาวิชาช่างยนต์	40	1	41	1	40 1
วิทยาลัยการอาชีพ					
12. สาขาวิชาช่างยนต์	40	1	32	2	40 2

## แผนรับ ปวส.

ประเภทวิชา/สาขาวิชา	แผนปี 68		ปี 69		หมายเหตุ
	ปวส.	จน.ตม.	ปวส.	จน.ตม.	
รวม ปวส.					
วิทยาลัยเกษตรกรรม					
1. สาขาวิชาเทคนิคการเกษตร	70	2	54	2	60 2
วิทยาลัยอุตสาหกรรม					
2. สาขาวิชาเทคนิคการอิเล็กทรอนิกส์	70	2	51	2	60 2
3. สาขาวิชาเทคนิคอุตสาหกรรม	35	1	21	1	30 1
วิทยาลัยการอาชีพ					
4. สาขาวิชาช่างยนต์	70	2	43	2	70 2
5. สาขาวิชาช่างอิเล็กทรอนิกส์	35	1	18	1	35 1
วิทยาลัยการอาชีพ					
6. สาขาวิชาช่างยนต์	70	2	44	2	60 2
7. สาขาวิชาช่างอิเล็กทรอนิกส์	25	1	11	1	40 1
วิทยาลัยการอาชีพ					
8. สาขาวิชาช่างยนต์	20	1	21	1	30 1
9. สาขาวิชาช่างอิเล็กทรอนิกส์	30	1	23	1	20 1
วิทยาลัยเกษตรกรรม					
10. สาขาวิชาช่างยนต์	70	1	12	1	30 1
วิทยาลัยการอาชีพ					
11. สาขาวิชาช่างอิเล็กทรอนิกส์	40	1	45	1	65 2
12. สาขาวิชาช่างอิเล็กทรอนิกส์	30	1	19	1	30 1

## แผนรับ ป.ตรี

ประเภทวิชา/สาขาวิชา	แผนปี 68		ปี 69		หมายเหตุ
	ป.ตรี	จน.ตม.	ป.ตรี	จน.ตม.	
รวม ปริญญาตรี					
1. สาขาวิชาเทคโนโลยีการเกษตร	20	1	17	1	20 1
รวม ปวช. ปวส. ป.ตรี	1295	39	1039	39	1285 40
วิทยาลัยการเกษตรและเทคโนโลยี	400	-	400	-	400 -
รวมทั้งสิ้น	1495	39	1439	39	1485 40

### สรุปแผนรับ

- 1. ปวช. จำนวน 680 คน
- 2. ปวส. จำนวน 585 คน
- 3. ป.ตรี จำนวน 20 คน
- รวม 1,285 คน

# 3) ตรวจสอบและควบคุมการใช้จ่ายงบประมาณ ตุลาคม 2568 - มี.ค.2569

## รายงานแผนการใช้ งบประมาณทุกเดือน

**ตรวจสอบโครงการ**

ตรวจสอบรายละเอียด  
ความถูกต้องโครงการ  
จำนวน 131 โครงการ

1.ตัดชุดเบิก 228 ชุด  
2.ตัดสพ. 235 ชุด

ค่าตอบแทนการสอน

เดือน	ปวช.	ปวส.	ลูกหมุน	บทศ.ดูคูเรียน	รวมทั้งสิ้น ใช้จริง	ประมาณ งานหลัก
สัปดาห์ 1-18	104,420.00	506,860.00	944,150.00	32,760.00	1,588,190.00	2,237,400.00
สัปดาห์ 1-15	118,000.00	245,430.00	981,820.00	-	1,345,250.00	2,231,100.00
ประมาณ2569	272,054.00	1,130,000.00	1,640,000.00	260,000.00	3,302,054.00	

เปรียบเทียบงบประมาณ ภาคเรียน 2/2567 ,2/2568

ปีงบประมาณ	ปวช.	ปวส.	ปวส.สาธารณูปโภค	เงินลูกหมุน
68 ภาคเรียน 2/2567	208,100.00	1,381,400.00	700,900.00	6,091,566.00
69ภาคเรียน 2/2568	381,150.00	1,424,300.00	690,850.00	5,560,140.00
ส่วนต่าง	173,050.00	42,900.00	- 10,050.00	- 531,426.00

งบ ปวช.

รายการ	อนุมัติ	ตัดสม.แล้ว	คงเหลือ มี.ค
ภาคเรียน 2/2568	381,150.00		
ตัดคูเรียน	208,451.52	208,451.52	-
ประกันสังคม	21,795.00	18,075.00	3,720.00
ค่าตอบแทนการสอน	150,903.48	118,000.00	32,903.48
รวม	381,150.00	344,526.52	36,623.48

## 4) จัดทำค่างองบลงทุน ประจำปีงบประมาณ พ.ศ.2570

### ค่างองบลงทุน กลุ่มที่ 1 รายการตามภารกิจ ครุภัณฑ์

ลำดับ ความ ต้องการ	รายการครุภัณฑ์	จำนวน	หน่วยนับ	ราคาต่อ หน่วย	รวมงบ ประมาณ
1	ชุดฝึกปฏิบัติการทดสอบความสามารถทางด้านทักษะ PLC พร้อมระบบสั่งงานด้วยระบบจอสัมผัส วิทยาลัยเทคนิคบ้านค่าย ตำบลหนองละลอก อำเภอบ้านค่าย จังหวัดระยอง	1	ชุด	4,900,000	4,900,000
2	ชุดปฏิบัติการพัฒนาความเป็นเลิศด้านหุ่นยนต์ต้นแบบการบริหารจัดการซ่อมบำรุงตามมาตรฐานอุตสาหกรรมร่วมปัญญาประดิษฐ์AIเพื่อระบบการผลิตแบบอัตโนมัติขั้นสูง วิทยาลัยเทคนิคบ้านค่าย ต.หนองละลอก อ.บ้านค่าย จ.ระยอง	1	ชุด	5,600,000	5,600,000
3	ห้องปฏิบัติการเขียนโปรแกรม PLC และการทดสอบด้วยโมดูลสำหรับอุตสาหกรรม วิทยาลัยเทคนิคบ้านค่าย ตำบลหนองละลอก อำเภอบ้านค่าย จังหวัดระยอง	1	ห้อง	5,200,000	5,200,000
4	ห้องเรียนแห่งการมีส่วนร่วมด้วยซอฟต์แวร์ AI ปัญญาประดิษฐ์ เพื่อพัฒนาทักษะและความคิดสร้างสรรค์ วิทยาลัยเทคนิคบ้านค่าย ตำบลหนองละลอก อำเภอบ้านค่าย จังหวัดระยอง	1	ห้อง	3,500,000	3,500,000
	<b>รวมทั้งสิ้น</b>	<b>4</b>			<b>19,200,000</b>

### สิ่งก่อสร้าง

ลำดับ ความ ต้องการ	รายการ	จำนวน	หน่วยนับ	ราคาต่อหน่วย	รวมงบประมาณ
1	อาคารหอพักพร้อมครุภัณฑ์	1	หลัง	22,020,410	22,020,410
2	อาคารพลต	1	หลัง	18,632,800	18,632,800
3	อาคารโรงฝึกงานชั้นเดียว	1	หลัง	9,130,359	9,130,359
	<b>รวมทั้งสิ้น</b>	<b>3</b>			<b>49,783,569</b>



## 4) จัดทำค่างองบลงทุน ประจำปีงบประมาณ พ.ศ.2570

### ค่างองบลงทุน กลุ่มที่ 2 รายการตามนโยบายและยุทธศาสตร์

ลำดับ ความ ต้องการ	รายการครุภัณฑ์	จำนวน	หน่วยนับ	ราคาต่อ หน่วย	รวม ประมาณ
1	ห้องปฏิบัติการชุดระบบกำเนิดไฟฟ้าและระบบหล่อเย็นอัจฉริยะ(Smart Energy & Cooling Systems Lab) วิทยาลัยเทคนิคบ้านค่าย ตำบลหนองละลอก อำเภอบ้านค่าย จังหวัดระยอง	1	ชุด	5,900,000	5,900,000
2	ชุดปฏิบัติการทดสอบวัสดุเพื่อรองรับการเป็นศูนย์ทดสอบและรับรองมาตรฐาน วิทยาลัยเทคนิคบ้านค่าย ตำบลหนองละลอก อำเภอบ้านค่าย จังหวัดระยอง	1	ชุด	4,980,000	4,980,000
	<b>รวมทั้งสิ้น</b>	<b>2</b>			<b>10,880,000</b>

### ค่างองบลงทุน กลุ่มที่ 3 รายการตามแผนบูรณาการ

ลำดับ ความ ต้องการ	รายการครุภัณฑ์	จำนวน	หน่วยนับ	ราคาต่อ หน่วย	รวม ประมาณ
1	ชุดปฏิบัติการเครื่องจักรสำหรับเทคโนโลยีการผลิต (Conventional Machine) และการตรวจสอบ ชิ้นงานแบบ 2 มิติ วิทยาลัยเทคนิคบ้านค่าย ตำบลหนองละลอก อำเภอบ้านค่าย จังหวัดระยอง	1	ชุด	6,900,000	6,900,000
2	ห้องนวัตกรรมการจัดการระบบคลังสินค้าด้วย VR และดิจิทัลทวิน (Warehouse Management Lab with VR & Digital Twin ) วิทยาลัยเทคนิคบ้านค่าย ตำบลหนองละลอก อำเภอบ้านค่าย จังหวัดระยอง	1	ห้อง	4,950,000	4,950,000
3	ห้องปฏิบัติการบำรุงรักษายานยนต์ Preventive Maintenance และ Corrective Maintenance ตามมาตรฐานสากล วิทยาลัยเทคนิคบ้านค่าย ตำบลหนองละลอก อำเภอบ้านค่าย จังหวัดระยอง	1	ชุด	4,900,000	4,900,000
4	ชุดปฏิบัติการงานเชื่อมโลหะขั้นสูงด้วยระบบ MMA, TIG AC/DC, MIG/MAG, CUT พร้อมห้องปฏิบัติการงานเชื่อมสมัยใหม่ วิทยาลัยเทคนิคบ้านค่าย ตำบลหนองละลอก อำเภอบ้านค่าย จังหวัดระยอง	1	ชุด	3,200,000	3,200,000
	<b>รวมทั้งสิ้น</b>	<b>4</b>			<b>19,950,000</b>

## 5) จัดทำบันทึกข้อความต่างๆ

- 5.1) บันทึกข้อความเชิญประชุมแผนปฏิบัติการ ประจำปีงบประมาณ พ.ศ.2569
- 5.2) บันทึกข้อความปรับปรุงแบบเสนอโครงการ ปีงบประมาณ 2569
- 5.3) บันทึกข้อความรายงานแผนการใช้งบประมาณ เดือน ต.ค.-มี.ค.69
- 5.4) บันทึกข้อความติดตามการใช้งบประมาณค่ากิจกรรมพัฒนาผู้เรียนภาคเรียนที่2/2568 และติดตามการใช้วัสดุฝึกการศึกษา
- 5.5) บันทึกข้อความให้ส่งสรุปรายงานผลการดำเนินโครงการปีงบประมาณ 2568

## 6) จัดทำคำสั่ง

- 6.1) คำสั่งแผนปฏิบัติการ ประจำปีงบประมาณ พ.ศ.2569

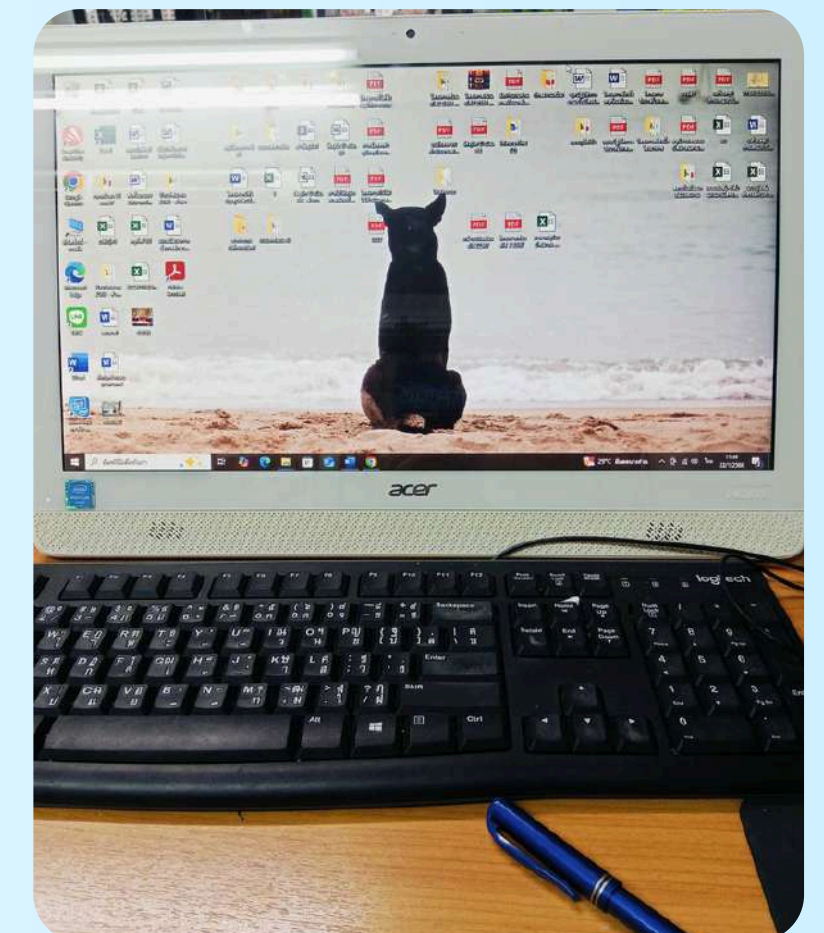

## 7) รายงานข้อมูลของสถานศึกษา

	ที่	เรื่อง	สถานที่ส่ง	วันที่
	1	ส่งหลักฐานข้อมูลการใช้พลังงาน	กรมพลังงาน	22 ตุลาคม 68
	2	รายงานสถานะรายรับและการใช้จ่ายเงินนอกงบประมาณ ประจำปีงบประมาณ พ.ศ.2568	สำนักนโยบายและแผนฯ	31 ตุลาคม 68
	3	รายงานผลการใช้ค่าสาธารณูปโภค เดือน ต.ค.68-ก.พ.69	สำนักนโยบายและแผนฯ	10 พ.ย.68- 6 มี.ค.69
	4	รายงานการใช้ไฟฟ้า น้ำมัน เดือน ต.ค.68-มี.ค.69	กรมพลังงาน	ไตรมาส 1 ไตรมาส 2
	5	จัดส่งข้อมูลการจัดทำค่างบลงทุน ปีงบประมาณ พ.ศ.2570	สำนักนโยบายและแผนฯ	7 พ.ย.68

ก-	เรื่อง	สถานที่ส่ง	วันที่
6	รายงานยอดค่าไฟฟ้าค้างชำระ	สำนักงานโยมบายและแผน	28ม.ค.69
7	ส่งแผนการใช้จ่ายงบประมาณ รายการค่าสาธารณูปโภค ประจำปีงบประมาณ 2569	สำนักงานโยมบายและแผน	10 ก.พ.69

# 8) จัดทำสรุปผลการดำเนินโครงการ ประจำปีงบประมาณ พ.ศ.2568

## รายงานผลการดำเนินโครงการ

**วิทยาลัยเทคนิคบ้านค่าย**  
สรุปรายงานผลการดำเนินงาน  
ประจำปีงบประมาณ พ.ศ.2568

ตามแผนปฏิบัติการประจำปีงบประมาณ พ.ศ.2568

**วิทยาลัยเทคนิคบ้านค่าย**

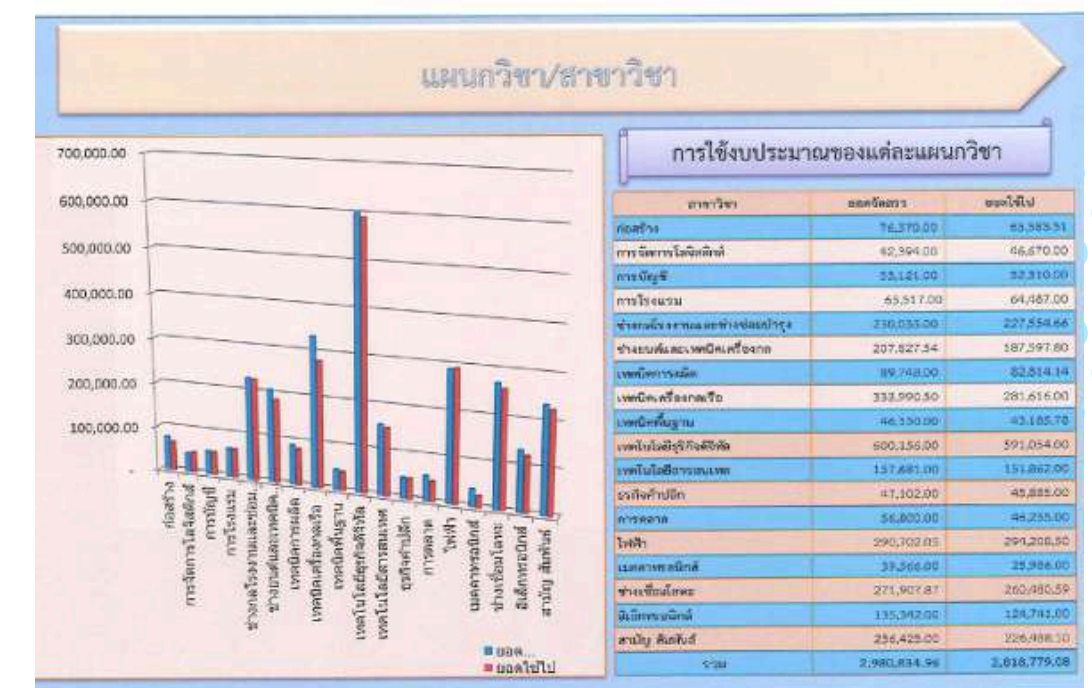
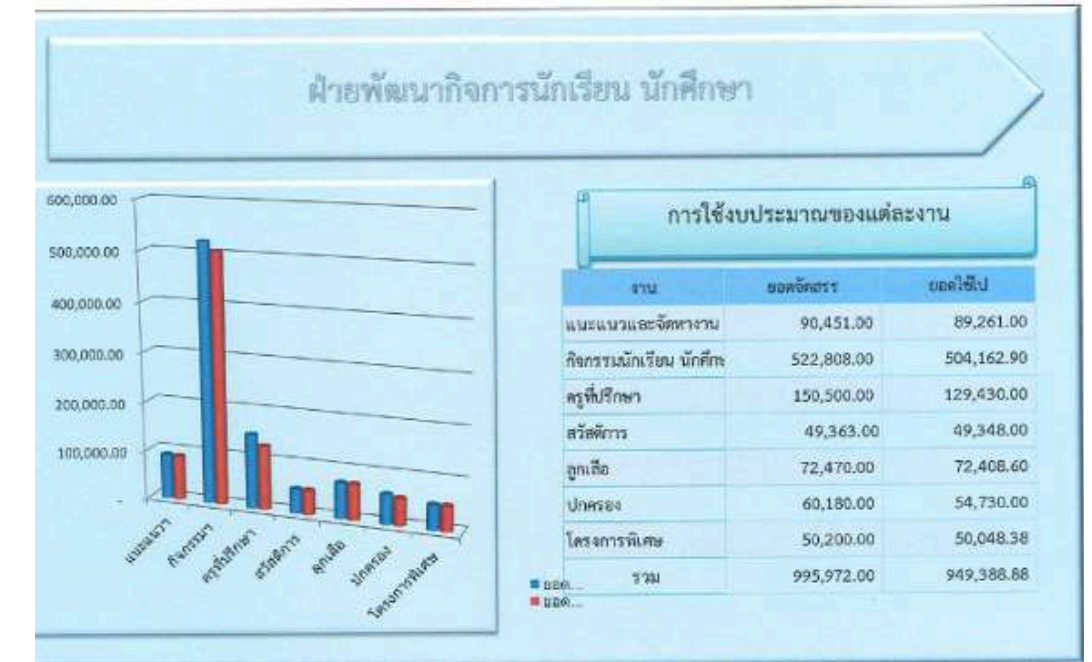

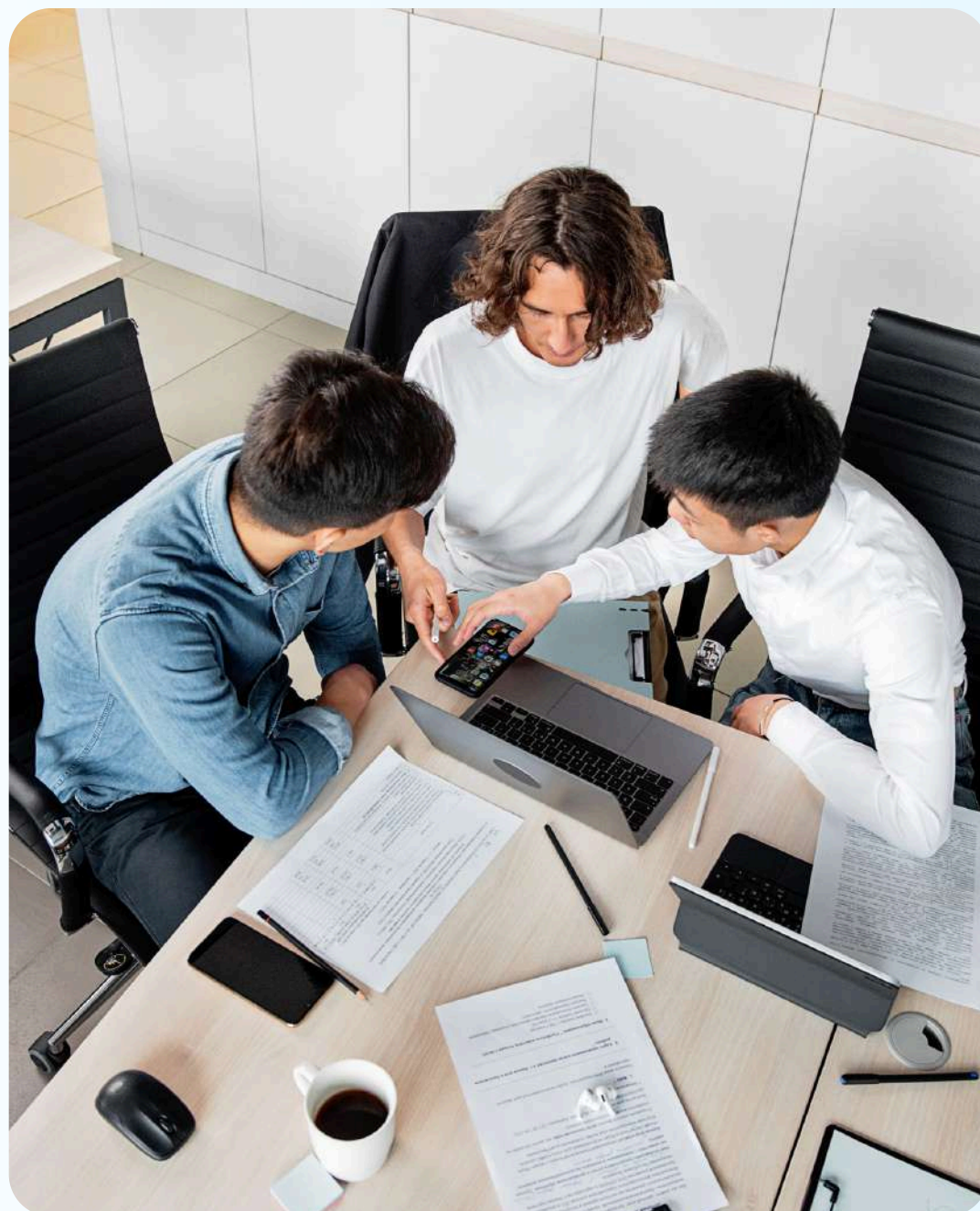

9) ให้คำแนะนำเกี่ยวกับ  
การข้อมูลการใช้งบ  
ประมาณตามโครงการ  
แต่ละโครงการที่ได้รับ  
อนุมัติ

# 10) หน้าที่งานที่อื่นที่ได้รับมอบหมาย

## เจ้าหน้าที่งานส่งเสริมผลผลิตและการค้า

- 1) เจ้าหน้าที่ฝ่ายธุรการ
- 2) จัดทำรายงานการประชุม
- 3) ฝ่ายดำเนินงานตลาดนัดสัญจร



## เจ้าหน้าที่งานวิจัยฯ

- 1) ดำเนินการด้านอาหาร เครื่องดื่ม โครงการอบรมเชิงปฏิบัติการวิจัยในชั้นเรียน



## เจ้าหน้าที่งานประกัน 1) จัดทำข้อมูล ASIIN

รายรับ - รายจ่าย ปีงบประมาณ พ.ศ. 2567  
วิทยาลัยเทคนิคบ้านค่าย

1. รายรับ	
1.1 เงินรายได้ (สถานศึกษา)	จำนวนเงิน
- ยอดคงค้างจากปีปัจจุบัน (เงินสะสม)	5,237,905.55 บาท
- เงินรายได้สถานศึกษา 2567	3,140,310.15 บาท
1.2 เงินรับฝาก	
- เงินรับฝากใบอนุญาตวิชาชีพ	878,752.00
1.3 เงินงบประมาณ (จากสำนักงานคณะกรรมการการอาชีวศึกษา)	
- งบบุคลากร	14,439,663.00 บาท
- งบดำเนินงาน	3,224,400.00 บาท
- งบเงินอุดหนุน	20,388,808.70 บาท
- งบลงทุน	6,943,200.00 บาท
- งบรายจ่ายอื่น (งบสนับสนุนโครงการ)	5,028,850.00 บาท
1.4 เงินบริจาค	
<b>รวมรายรับ</b>	<b>59,281,889.40 บาท</b>
2. รายจ่าย	
2.1 เงินรายได้ (สถานศึกษา)	จำนวนเงิน
- เงินรายได้สถานศึกษา 2567	3,736,990.28 บาท
2.2 เงินยืม	

## 2. การบริการที่ดี

งานวางแผนและงบประมาณให้คำแนะนำด้านการจัดทำโครงการต่างๆ ด้วยการ บริการที่เป็นมิตร และให้ความรู้กับคุณครู ที่มาติดต่อด้วยความสุภาพ สามารถปรึกษาได้ทุกช่องทาง และให้บริการด้านต่างๆ เพื่อประโยชน์ของวิทยาลัย รวมถึงการรับสมัครนักเรียน นักศึกษา และร่วมกิจกรรมต่างๆ



# 3. การส่งเสริมความเชี่ยวชาญในอาชีพ

1) การเข้าร่วมการอบรมเชิงปฏิบัติการ การสร้างการรับรู้จัดทำแผนพัฒนาการศึกษา กลุ่มจังหวัดภาคตะวันออก 1 ศึกษากลุ่มจังหวัดภาคตะวันออก 1



2) เข้าร่วม อบรมเชิงปฏิบัติการ AI FOR DIGITAL INNOVATION ยกกระดับและเพิ่มขีดความสามารถการปฏิบัติงานของบุคลากรภาครัฐด้วยปัญญาประดิษฐ์



# 4. การยึดมั่นความถูกต้องในคุณธรรมและจริยธรรม

1) เข้าร่วมกิจกรรมโครงการวันสำคัญของชาติ ศาสนา พระมหากษัตริย์ เพื่อเป็นการมีส่วนร่วมในการมีจิตสำนึก ยึดมั่นในคุณธรรม จริยธรรมที่ดีงาม



# 5. การปฏิบัติงาน การตรงต่อเวลา การขาด ลา มาสาย

5.1) การขาด ลา ( 2 ครั้ง)

5.2) การมาสาย ( - )



# 8. การเข้าร่วมกิจกรรม

## วันปิยมหาราช



## ถวายความอาลัย พระพันปีหลวงฯ



## กีฬาซี



# 8. การเข้าร่วมกิจกรรม

ทำบุญวัดเขาโพธิ์  
วันออกพรรษา



รับใบประกาศนียบัตรสำเร็จการศึกษา

